

AVVISO ALLA CLIENTELA

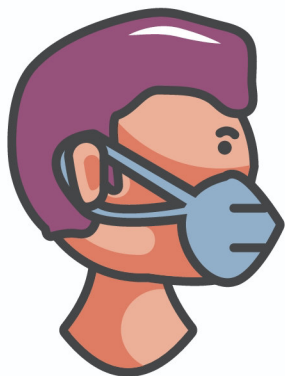

**Indossa la mascherina e igienizza le mani
(Wear face mask and use sanitizing gel)**



1 metro



**Mantieni la distanza interpersonale di almeno 1 metro
(Keep a distance of 1 meter from other people)**



**Non entrare se hai febbre (oltre i 37,5°)
tosse, disturbi respiratori o
sintomatologie che richiedono un
intervento medico
(Don't go in if you have fever, cough,
breathing disorders or other symptoms
that make necessary medical attention)**



CONFCOMMERCIO
IMPRESSE PER L'ITALIA
VENEZIA

ACQUISTI SICURI

Le regole per i commercianti



CONFCOMMERCIO
IMPRESE PER L'ITALIA

VENEZIA

Aggiornamento del DPCM

03 NOVEMBRE 2020

e Ordinanza Regione Veneto
n. 156 del 24 NOVEMBRE 2020



DISTANZA

Assicurare una distanza
interpersonale di almeno 1 metro



PULIZIA, DISINFEZIONE E AERAZIONE

Effettuare pulizia e disinfezione ogni giorno.
Arieggiare periodicamente gli ambienti ed
escludere il ricircolo d'aria per gli impianti di
condizionamento

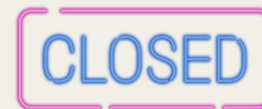

CHIUSURE

Nei giorni festivi vietata la vendita,
tranne per farmacie, parafarmacie,
generi alimentari, tabaccherie, edicole



MANI

Garantire la presenza di gel
igienizzanti per disinfettare le mani.
Il personale deve provvedere a una
frequente igiene delle mani



MASCHERINE

Indossare la mascherina, qualora si
venga a contatto con altre persone



ACCESSI

Nelle attività di vendita di generi
alimentari, accesso consentito a 1
persona per nucleo familiare

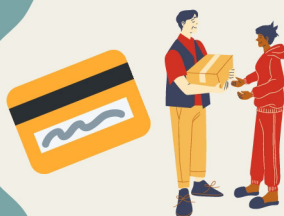

ACQUISTI E PAGAMENTI

Favorire modalità di pagamento elettronico.
Fortemente raccomandata la vendita con
consegna a domicilio



INFORMAZIONI

Fornire alla clientela informazioni sui
comportamenti e sulle distanze da
mantenere



N° MASSIMO CLIENTI

Esercizi fino a 40 mq: 1 cliente;
Esercizi fino a 250 mq: 1 cliente ogni 20 mq;
Esercizi sopra i 250 mq: 1 cliente ogni 30 mq