

AVVISO ALLA CLIENTELA

In questo esercizio
il numero massimo
di clienti è:

Data: _____



Questo esercizio effettua servizio di consegna a domicilio. Effettua, inoltre, servizio di asporto fino alle ore 22.00 (This commercial activity performs delivery service. It performs take away service, until 10.00 p.m., too)



1 metro

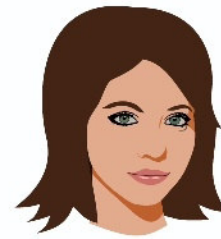

Mantieni la distanza interpersonale di almeno 1 metro
(Keep a distance of 1 meter from other people)



E' possibile usufruire del servizio di ristorazione dalle ore 5.00 alle ore 18.00, con consumo al tavolo, fino a un massimo di 4 persone, a meno che non siano conviventi

(You can use the food service, from 5.00 a.m. to 6.00 p.m., consuming at the table, with a maximum of 4 people per table, except for cohabiting partners)



In assenza di consumo al tavolo, è vietato consumare sul posto o nelle zone adiacenti dopo le ore 18.00

(If you do not consume at the table, it is forbidden to eat/drink in or near the bar/restaurant after 6.00 p.m.)



CONFCOMMERCIO
IMPRESE PER L'ITALIA
VENEZIA

AVVISO ALLA CLIENTELA

In questo esercizio
il numero massimo
di clienti è:

Data: _____



Questo esercizio effettua servizio di asporto fino alle ore 22.00
(This commercial activity performs take away service, until 10.00 p.m.)



1 metro

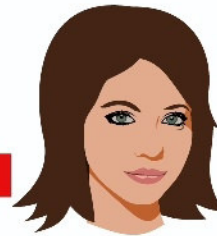
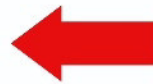

Mantieni la distanza interpersonale di almeno 1 metro
(Keep a distance of 1 meter from other people)



E' possibile usufruire del servizio di ristorazione dalle ore 5.00 alle ore 18.00, con consumo al tavolo, fino a un massimo di 4 persone, a meno che non siano conviventi

(You can use the food service, from 5.00 a.m. to 6.00 p.m., consuming at the table, with a maximum of 4 people per table, except for cohabiting partners)



In assenza di consumo al tavolo, è vietato consumare sul posto o nelle zone adiacenti dopo le ore 18.00

(If you do not consume at the table, it is forbidden to eat/drink in or near the bar/restaurant after 6.00 p.m.)



CONFCOMMERCIO
IMPRESSE PER L'ITALIA
VENEZIA

GUSTA IN SICUREZZA

Le regole per i pubblici esercizi



CONFCOMMERCIO
IMPRESE PER L'ITALIA
VENEZIA
Aggiornamento del DPCM
03 NOVEMBRE 2020

18.00



CONSUMO AL TAVOLO

Le attività di ristorazione con consumo al tavolo sono consentite dalle ore 5.00 fino alle ore 18.00, fino a un massimo di 4 persone per tavolo, a meno che non siano conviventi

18.00

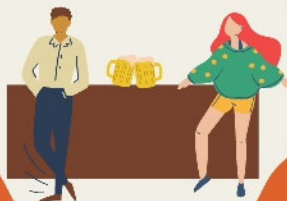

NO CONSUMO AL TAVOLO

Le attività di ristorazione senza consumo al tavolo sono consentite fino alle ore 18.00



DELIVERY E TAKE AWAY

Sempre possibili. Asporto consentito fino alle ore 22.00



OSPEDALI E AEROPORTI

Gli esercizi di somministrazione di cibo e bevande possono restare aperti



MASCHERINE

Indossare la mascherina, qualora si venga a contatto con altre persone e negli spazi chiusi



MENSE E CATERING

Restano consentiti, se su base contrattuale, nel rispetto dei protocolli sanitari



DISCOTECHES, SALE DA BALLO E SIMILI

Restano sospese le attività all'interno di questi ambienti, siano essi all'aperto o al chiuso



FESTE

Ne è vietato lo svolgimento, sia all'aperto che al chiuso



FESTE PER CERIMONIE

Non sono consentite le feste conseguenti alle cerimonie civili o religiose